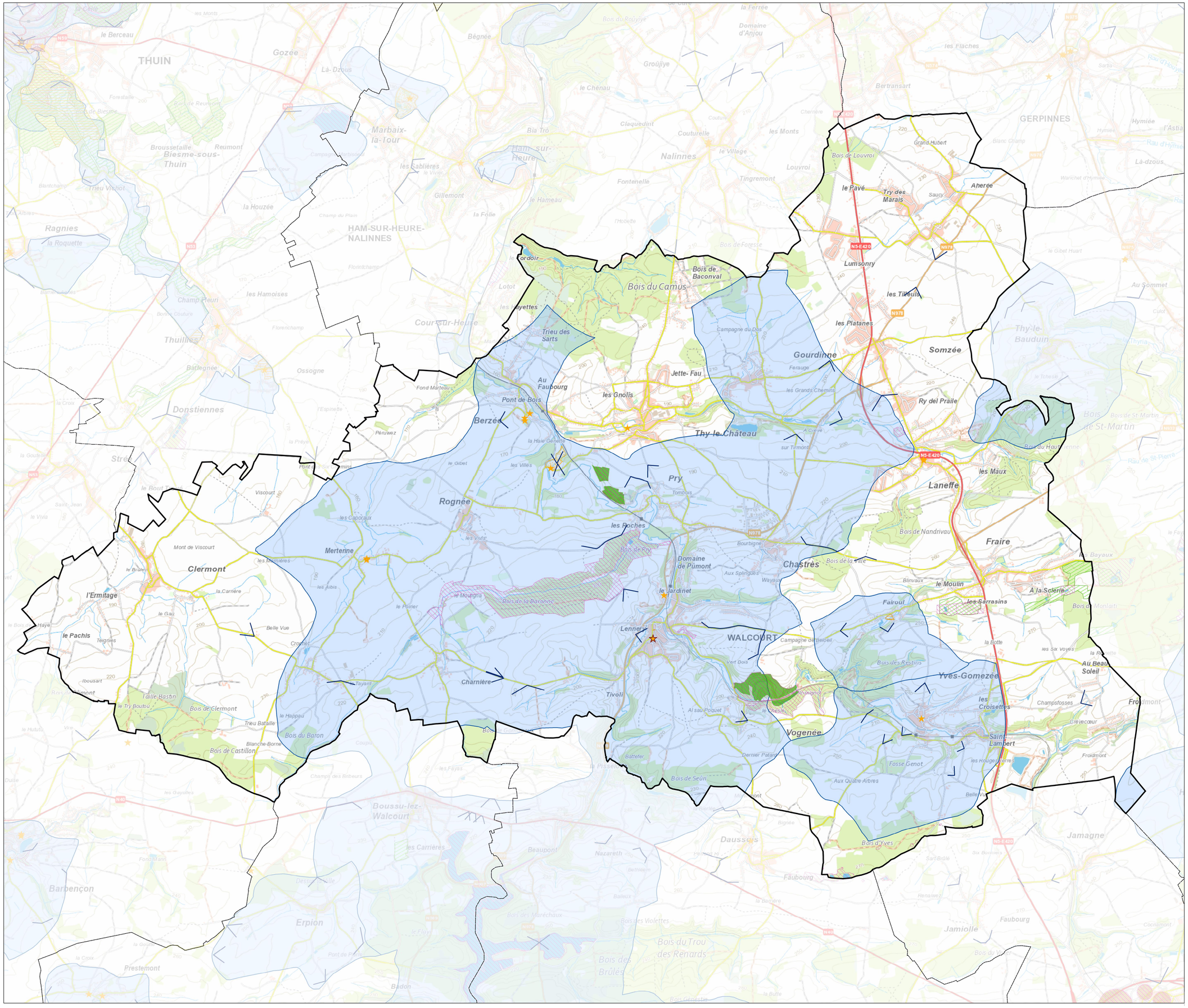

- Commune de Walcourt
- Communes limitrophes

Patrimoine bâti

- Monument classé
- Monument classé exceptionnel
- Site classé
- Périmètre de protection

Patrimoine naturel

- Natura 2000
- Réserves naturelles
- Site de grand intérêt biologique

Patrimoine paysager

- Périmètre d'intérêt paysager (ADESA)
- Angle de vue (ADESA)

Données sources :

- Données cartographiques du SPW téléchargeables librement
- Copyright - SPW - licence 1478252426193
- SPW-DGO3, *Patrimoine naturel et paysager, version numérique vectorielle*, mise à jour 2017
- SPW-DGO4, *Patrimoine bâti (sites et monuments classés), version numérique vectorielle*, mise à jour 2017

Fond de plan :

- Belgique: IGN Cartoweb
- Commune de Walcourt

N

Echelle **1:20.000**

0 125 250 500 750 1.000 m

Système de coordonnées: **Lambert belge 1972**
Projection: **Conique conforme**

Situation globale - 1:150.000

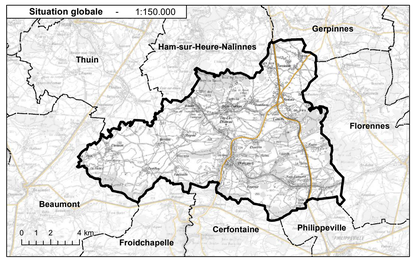

Maître d'ouvrage :

VILLE DE WALCOURT

WALCOURT PORTE DES LACS

Place de l'hôtel de ville, 3-5 – 5650 WALCOURT

Tél. : 071/61.06.10

Auteur de projet :

DR(EA)²M

Place Communale, 28 - 6230 PONT-À-CELLES

Tél. : 071/84.02.99 – Fax : 071/84.75.90

Mail : info@drea2m.be

PROGRAMME COMMUNAL DE DÉVELOPPEMENT RURAL

Carte 6 :

PATRIMOINE BÂTI, NATUREL ET PAYSAGER

Vu et adopté définitivement par le Conseil Communal en séance du .....

par ordonnance

Le Directeur Général — Le Bourgmestre,

Dessiné par	Index	Echelle	Carte n°
V. Chapaux		1 : 20.000	**6**
Approuvé par		*Date*	*Dossier*
J.P. Lens		Septembre 2019	U 18228